



REGLAMENTO PARTICULAR



III ECO RALLYE
GRAN CANARIA

03,04 y 05 de septiembre de 2021



REGLAMENTO PARTICULAR

ÍNDICE

| | |
|---------------------------------------------------|---------|
| Palmares | Pág. 3 |
| Programa Horario | Pág. 4 |
| Art. 1 - ORGANIZACIÓN | Pág. 6 |
| Art. 2 - REGLAMENTOS APLICABLES | Pág. 7 |
| Art. 3 - PUNTUABILIDAD | Pág. 7 |
| Art. 4 - OFICIALES DE LA COMPETICIÓN | Pág. 8 |
| Art. 5 - DESCRIPCIÓN DE LA COMPETICIÓN | Pág. 10 |
| Art. 6 - SOLICITUD DE INSCRIPCIÓN - INSCRIPCIONES | Pág. 10 |
| Art. 7 - DERECHOS DE INSCRIPCIÓN - SEGUROS | Pág. 10 |
| Art. 8 - PUBLICIDAD | Pág. 11 |
| Art. 9 - DESARROLLO DEL RALLYE | Pág. 12 |
| Art. 10 - ITINERARIO - HORARIO | Pág. 13 |
| Art. 11 - SISTEMA GPS | Pág. 13 |
| Art. 12 - MAPAS DE LA PRUEBA | Pág. 14 |
| Art. 13 - CÓDIGO MEDIO AMBIENTAL | Pág. 16 |
| Art. 14 - RECARGA DE VEHÍCULOS ELECTRICOS | Pág. 16 |



PALMARES

I ECO RALLY DE GRAN CANARIA (13,14 Y 15 DE DICIEMBRE 2019)

CLASIFICACION ELECTRICOS:

| | | |
|------------------------------------------|-----------------|-------|
| 1º TXEMA FORONDA - PILAR RODAS | HYUNDAI KONA EV | 9,00 |
| 2º ROBERTO GARCIA – JASON M. VIERA | RENAULT ZOE | 15,45 |
| 3º W. CARMELO MENDOZA – J. PABLO LLARENA | RENAULT ZOE | 16,70 |

CLASIFICACION HIBRIDOS

| | | |
|---------------------------------------|-----------------------------|-------|
| 1º DOMINGO J. RAMOS – MARCOS GONZALEZ | SUBARU FORESTER ECO HIBRIDO | 41,02 |
|---------------------------------------|-----------------------------|-------|

II ECO RALLY GRAN CANARIA (09,10 Y 11 DE OCTUBRE 2020)

CLASIFICACION ELECTRICOS:

| | | |
|------------------------------------------|-----------------|------|
| 1º TXEMA FORONDA - PILAR RODAS | HYUNDAI KONA EV | 6,52 |
| 2º J. LUIS HERNANDEZ – PEDRO A. ALVARADO | HYUNDAI KONA EV | 7,02 |
| 3º J. ANTONIO LUJAN – ADAY LUJAN | OPEL CORSA E | 9,19 |

CLASIFICACION HIBRIDOS ENCHUFABLES

| | | |
|--------------------------------------|---------------|-------|
| 1º ZOSIMO HERNANDEZ – JUAN J. ALONSO | FORD KUGA | 7,37 |
| 2º ENKO CONDE – LORENZO SERRANO | KIA NIRO PHEV | 14,27 |
| 3º LUCAS PEREZ – MIGUEL A. CASADO | JEEP RENEGADE | 14,28 |

CLASIFICACION HIBRIDOS

| | | |
|-------------------------------------|-----------------|-------|
| 1º JAVIER ROBLEDANO – RAQUEL SUAREZ | SUBARU XV | 42,43 |
| 2º SARA LOPEZ – BORJA SANTANA | SUBARU FORESTER | 68,22 |



PROGRAMA-HORARIO

| FECHA | HORA | ACTO | LUGAR |
|------------|---------------------|------------------------------------------------------------------------------------------------------------------------------|--------------------------------------------------------------------------------------------------------------------------------------------------------------------------------------------------------------------------------------|
| 09/08/2021 | 09:00 | Apertura de Inscripciones. | SECRETARÍA DEL RALLYE Club Deportivo Azuatil C/ Madrid Nº10, Moya |
| | | Publicación del Reglamento Particular | |
| 27/08/2021 | 20:00 | Publicación de Medias de Regularidad y Tramo de Calibración. | TABLÓN OFICIAL DE AVISOS WEB DEL RALLYE www.vmrm.net www.azuatil.com www.ecorallygrancanaria.com |
| 30/08/2021 | 20:00 | Cierre de Inscripciones. | |
| 02/09/2021 | 20:00 | Publicación de la Lista Oficial de Inscritos. | |
| 03/09/2021 | 15:00 | Apertura de la Oficina Permanente | Oficinas Centro Comercial Alisios Tamaraceite Las Palmas de Gran Canaria |
| | 15:30 A 18:00 | Entrega de documentación y verificaciones administrativas de todas las categorías. | |
| | 16:00 a 19:00 | Verificaciones técnicas todas las categorías. | Plaza Central Centro Comercial Alisios |
| | | Repostaje inicial obligatorio Vehículos Híbridos: Gasolina, Diesel (Seguidamente Verificaciones Técnicas, Horario Detallado) | Gasolinera BP Siete Palmas |
| | 19:00 | 1ª Reunión del Colegio de Comisarios Deportivos | Oficinas Centro Comercial Alisios Tamaraceite Las Palmas de Gran Canaria |
| | | Hora Límite de Entrada de Vehículos al Parque Cerrado. | Plaza Central Centro Comercial Alisios |
| | 20:00 | Briefing-Foto Oficial Todos los Participantes-Ceremonia de Salida | Plaza Central Centro Comercial Alisios |
| | 21:00 | Parque Cerrado - Inicio recarga opcional vehículos eléctricos | Parking Interior Centro Comercial Alisios |
| | | Publicación de la Lista de Vehículos Autorizados a tomar la Salida. | Tablón Oficial de Avisos – Web oficial www.vmrm.net www.azuatil.com www.ecorallygrancanaria.com |
| | 21:30 | Cierre Oficina Permanente | Oficinas Centro Comercial Alisios Tamaraceite Las Palmas de Gran Canaria |
| 04/09/2021 | 08:00 | Briefing-Entrega Road-Book | Parking Interior Centro Comercial Alisios |
| | 08:30 | Fin de Recarga Opcional Vehículos Eléctricos-Híbridos Enchufables Apertura de la Oficina Permanente | |
| | 09:00 | Salida 1er Participante 1ª Etapa 1ª Sección Todas Las Categorías. | |
| | 11:42 | Llegada 1er Participante Reagrupamiento Fin 1ª Sección Todas Las Categorías | Plaza |
| | 12:00 | Salida Primer Participante Reagrupamiento 2ª Sección Todas Las Categorías | |
| | 13:40 | Llegada 1er Participante C.C. Alisios Fin 2ª Sección Todas Las Categorías | Parking Interior Centro Comercial Alisios |
| | 13:50 | Comienzo Recarga Intermedia Obligatoria Vehículos Eléctricos - Híbridos Enchufables | |
| | 17:50 | Fin Recarga Intermedia Obligatoria | |
| | 18:00 | Salida 1er Participante 3ª Sección Todas Las Categorías. | Parque Publico |
| | 19:35 | Llegada 1er Participante Reagrupamiento Fin 3ª Sección Todas Las Categorías | |
| | 19:50 | Salida Primer Participante Reagrupamiento 4ª Sección Todas Las Categorías | |



| | | | |
|------------|-------|--------------------------------------------------------------------------------------------|----------------------------------------------------------------------------------------------------------------------------------------------------------------------------------------------------------------------------------|
| | 21:49 | Llegada 1 ^{er} Participante Reagrupamiento Fin 4ª Sección Todas Las Categorías | Plaza |
| | 22:09 | Salida Primer Participante Reagrupamiento 5ª Sección Todas Las Categorías | |
| | 23:43 | Llegada 1 ^{er} Participante C.C. Alisios Fin 5ª Sección Todas Las Categorías | Parking Interior Centro Comercial Alisios |
| | 23:50 | Comienzo Recarga Final Vehículos Eléctricos – Híbridos Enchufables | |
| 05/09/2021 | 00:20 | Publicación Clasificación Provisional Regularidad todas las categorías. | Tablón Oficial de Avisos – Web oficial www.vmrn.net www.azuatil.com www.ecorallygrancanaria.com |
| | 00:30 | Cierre de Oficina Permanente. | Oficinas Centro Comercial Alisios Las Palmas de Gran Canaria |

| FECHA | HORA | ACTO | LUGAR |
|------------|-------|------------------------------------------------------------------------------|----------------------------------------------------------------------------------------------------------------------------------------------------------------------------------------------------------------------------------|
| 05/09/2021 | 09:30 | Salida 1 ^{er} Participante Híbridos al Repostaje Final Obligatorio. | Parking Interior Centro Comercial Alisios |
| | | Apertura Oficina Permanente. | Oficinas Centro Comercial Alisios Tamaraceite Las Palmas de Gran Canaria |
| | 10:00 | Fin Recarga Vehículos Eléctricos. | Parking Interior Centro Comercial Alisios |
| | 10:30 | Salida 1er Participante Vehículos Eléctricos | |
| | 11:30 | Llegada 1er Participante todas las Categorías. Fin Eco Rallye. | Plaza Central Centro Comercial Alisios |
| | 12:30 | 2ª Reunión del Colegio de Comisarios Deportivos. | Oficinas Centro Comercial Alisios Tamaraceite Las Palmas de Gran Canaria |
| | | Publicación de la Clasificación Final Provisional de todas las Categorías. | Tablón Oficial de Avisos – Web oficial www.vmrn.net www.azuatil.com www.ecorallygrancanaria.com |
| | | Publicación de la Clasificación Final Oficial de todas las Categorías. | Tablón Oficial de Avisos – Web oficial www.vmrn.net www.azuatil.com www.ecorallygrancanaria.com |
| | 13:00 | Entrega de Trofeos. | Plaza Central Centro Comercial Alisios |
| | 13:30 | Cierre de Oficina Permanente. | Oficinas Centro Comercial Alisios Las Palmas de Gran Canaria |



Art. 1. ORGANIZACIÓN

1.1. DEFINICIÓN

El C.D. Azuatil organiza el **III Eco Rallye Gran Canaria**, que se celebrará los días 03, 04 y 05 de septiembre de 2021.

N.º de Visado RFEDA: XX.XXX

Fecha: XX-XX-2021

1.2. COMITÉ DE ORGANIZACIÓN

| | |
|------------------------|-----------------------------------------------------------------|
| Presidente: | D. Carlos Larrode Rodríguez |
| Vicepresidente: | D. Agustín J. Vega Ramos |
| Vocales: | D. Darío Montesdeoca González D. Manolo J. Santana Rodríguez |
| Secretario: | D. Adrián Sosa García |

1.3. TABLÓN OFICIAL DE AVISOS

www.vmrm.net

www.azuatil.com

www.ecorallygrancanaria.com

1.4. SECRETARÍA PERMANENTE DEL RALLYE

Desde el día 09/08/2021 hasta el 03/09/2021, en horario de 17:00 a 21:00 horas.

Organizador: C.D. Azuatil

Dirección: C/ Madrid, Nº10

Localidad: Moya, Las Palmas de Gran Canaria

Teléfono: 636199031

E-mail: info@azuatil.com

Web: www.azuatil.com



1.5. OFICINA PERMANENTE DEL RALLYE.

La oficina permanente del Rallye, a partir del día 03, en horario ajustado al Programa-Horario del Rallye, estará situada en:

Organizador: C.D. Azuatil

Dirección: Oficinas C.C. Alisios, C/ Hermanos Domínguez Santana, Tamaraceite.

Localidad: Las Palmas de Gran Canaria

Teléfono: 636199031

E-mail: info@azuatil.com

Web: www.azuatil.com

Art. 2. REGLAMENTOS APLICABLES

2.1. Esta competición se disputará de acuerdo con lo dispuesto en el CDI y sus Anexos, los cuales serán de aplicación con carácter prioritario en todos los aspectos generales y en particular a los procedimientos de reclamaciones y apelaciones.

2.2. Además, serán de aplicación de prelación los siguientes reglamentos:

- Las Prescripciones Comunes de los Campeonatos, Copas y Trofeos de España.
- El Reglamento Deportivo del CEEA y sus Anexos.
- El presente Reglamento Particular.

Art. 3. PUNTUABILIDAD

3.1. La prueba será puntuable para los Campeonatos y Copas establecidos en el artículo 1.1. del Reglamento Deportivo del CEEA.



Art. 4. OFICIALES DE LA COMPETICIÓN

4.1. Oficiales.

| | | Licencia |
|------------------------------------------|----------------------------------|------------------|
| Comisarios Deportivos: | | |
| Presidente: | D. Alberto González Olañeta | (D/I-0016-ESP) |
| | D. Pedro M. Diaz Toledo | (CD-256-C) |
| | D. Norberto Manzano Pérez | (CD-338-C) |
| Secretario: | D. José Guerra Rodríguez | (SC-669-C) |
| Director de Carrera: | D. Roberto Del Rosario Rodríguez | (DC-848-C) |
| Secretario de la Competición: | D. José Guerra Rodríguez | (SC-669-C) |
| Delegado Técnico RFEDA: | D. Alejandro Torres Rodríguez | (JOC/I-0024-ESP) |
| Jefe Comisarios Técnicos: | D. | () |
| Comisarios Técnicos: | D. | () |
| | D. | () |
| | D. | () |
| | D. | () |
| | D. | () |
| Responsable Cronometraje: | D. | () |
| Responsable GPS: | D. Alejandro Ucha Toledo | (OB-435-C) |
| Relaciones con la prensa: | D. Vicente Travieso Rodríguez | (SP-793-C) |
| Relaciones con los participantes: | D. Manuel Martin González | (CD-127-C) |



De acuerdo con lo establecido en las PCCCTCE, deberán relacionarse en este artículo o por medio de Anexo/Complemento, TODOS los oficiales que actúen en la competición, indicando la función a desarrollar y su número de licencia.

4.2. Colores recomendados para los petos de los distintos oficiales.

- Cronometrador: Amarillo
- Comisarios de Seguridad: Rojo
- Comisarios Técnicos: Azul
- Relaciones con los Participantes: Verde

4.3. Relaciones con los Participantes. Plan de trabajo

El Plan de trabajo de los oficiales encargados de las relaciones con los participantes, se publicará en el Tablón Oficial de Avisos – Web, a la apertura de la Secretaría.

Estos oficiales estarán presentes como mínimo en:

- Entrega de Documentación y Verificaciones técnicas
- Salida del Rallye
- Secretaría Permanente
- Parques de Reagrupamiento
- Parques de Llegada
- Llegada del Rallye

El planning, teléfono y los horarios se facilitará a todos los participantes en el transcurso de entrega de documentación.



Manuel Martín González (CD-127-C)



Tlf: 630771017

Art. 5. DESCRIPCIÓN DE LA COMPETICIÓN

- | | | |
|------|-----------------------------------------------------------|-----------|
| 5.1. | Distancia total del recorrido para Vehículos Eléctricos: | 330.14Km. |
| | Distancia total del recorrido para el resto de vehículos: | 332.67Km. |
| 5.2. | Número total de tramos cronometrados | 11 |
| 5.3. | Distancia total de tramos cronometrados | 286.15Km. |
| 5.4. | Número de Secciones para Vehículos Eléctricos: | 5 |
| | Número de Secciones para el resto de vehículos: | 5 |
| 5.5. | Número de Etapas para Vehículos Eléctricos: | 5 |
| | Número de Etapas para el resto de vehículos: | 5 |

Art. 6. SOLICITUD DE INSCRIPCIÓN – INSCRIPCIONES

6.1. FECHA Y HORARIO LÍMITE DE LA SOLICITUD DE INSCRIPCIÓN

El cierre de las inscripciones tendrá lugar a las 20:00h del 30 de agosto de 2021. El único boletín válido es el publicado en la página. Web www.vmr.net, y su formato no podrá ser modificado en ninguno de sus aspectos. Los detalles relativos al copiloto pueden ser completados hasta el momento de las verificaciones.

6.2. El Comité organizador se reserva el derecho de rehusar una inscripción de acuerdo con lo establecido en el artículo 3.14 del C.D.I.

Art. 7. DERECHOS DE INSCRIPCIÓN

7.1. Los derechos de inscripción por equipo se fijan en:

| | |
|-------------------------------------------------|--------------|
| Con la publicidad propuesta por el organizador: | 300 € |
|-------------------------------------------------|--------------|



Sin la publicidad propuesta por el organizador: **600 €**

7.1.1. El pago de los derechos de inscripción podrá ser realizado:

- En efectivo en la propia Secretaría del Rallye antes de las 20:00 h del día 30 de agosto de 2021.
- Mediante transferencia bancaria a la cuenta siguiente:

Entidad: **BANKIA**

Titular: **Club Deportivo Azuatil**

N.º cuenta: **IBAN: ES85-2038-7203-07-6000063562**

7.2. La solicitud de inscripción no será aceptada si no va acompañada de:

- Los derechos de inscripción.
- Si no está debidamente cumplimentada en todos sus apartados.
- Entrega de toda la documentación solicitada (Ficha Técnica del Coche)
-

7.3. Los derechos de inscripción serán totalmente reembolsados:

- A los solicitantes cuya inscripción haya sido rechazada.
- En caso de que el rally no se celebrara.
- El Organizador podrá reembolsar hasta un 100% de los derechos de inscripción a los concursantes que, por razones de fuerza mayor debidamente verificadas, no pudieran presentarse a la salida del rally.
-

7.4. BOLETÍN DE INSCRIPCIÓN

Se podrá descargar en la siguiente dirección:

www.vmrm.net

7.5. SEGURO

Todos los datos referentes a la cobertura del seguro figuran en el artículo 10 de las Prescripciones Comunes de los Campeonatos, Copas, Trofeos y Challenger de España 2021.

Art.8. PUBLICIDAD



8.1. Los participantes que acepten la publicidad propuesta por el Organizador deberán reservar los espacios descritos a continuación:

A) Publicidad OBLIGATORIA (números de competición, placa delantera, banda lateral de los números de competición y advertencia en cristal trasero.

B) La composición de la publicidad obligatoria será comunicada mediante complemento.

Art. 9. DESARROLLO DEL RALLYE

9.1. HORA OFICIAL DEL RALLYE

Durante el transcurso del rally la hora oficial será la facilitada por la Organización.

9.2. BRIEFING

Cada Organizador incluirá un briefing en el programa-horario, este será obligatorio para todos los participantes.

9.3. CEREMONIA DE SALIDA

En el caso de celebrarse, la Ceremonia de Salida se llevará a cabo en el pódium de salida el 03 de septiembre a las 20:00 h, y será obligatoria su asistencia para todos los pilotos, copilotos con sus vehículos inscritos en la prueba.

9.4. SALIDA DEL RALLYE

9.4.1. Los equipos al completo deberán presentarse en el Parque de Salida con la anticipación que establezca el programa horario sobre su hora teórica de salida que figurará en la Lista Oficial de Autorizados a tomar la salida, excepto en el caso de aquellos participantes que hayan sido citados de forma particular (con mayor antelación) para proceder a una eventual verificación técnica.

9.4.2. Presentarse con retraso a esta convocatoria entrañará una penalización Anexo 1.

9.4.3. En el momento de su presentación, se procederá a entregar el Carnet de Control en el que figurará su hora exacta de salida del CH.

9.4.4. Una vez recibido el Carnet de Control, los equipos al completo deberán presentarse en el CH 0 de Salida a la hora prevista. Este CH está sometido a las mismas reglas de procedimiento de control que los demás CH del Rallye.

9.5. PENALIZACIONES

Para la Campeonato de España de Energías Alternativas, las penalizaciones son las previstas en el ANEXO I del Reglamento Deportivo de este Campeonato.

9.6. TROFEOS



Se repartirán los trofeos indicados en el Art. 20. del Reglamento Deportivo.

Art. 10. ITINERARIO – HORARIO

Secreto. Hasta una hora antes de la salida del primer participante de cada categoría, con la entrega del Road-Book.

Art. 11. SISTEMAS GPS

11.1. De conformidad con lo estipulado en el Art.º 17.3.2. del Reglamento Deportivo del Campeonato de España de Energías Alternativas, será obligatorio la utilización durante todo el Rallye del sistema GPS establecido por el Organizador.

11.2. Horarios de entrega y recogida:

| FECHA | HORARIO | ACTO | LUGAR |
|--------|-------------|---------------------------------------|----------------------------------|
| SÁBADO | 08:00 horas | MONTAJE GPS TODOS LOS VEHICULOS | PARKING INTERIOR C.C. ALISIOS |
| | 23:50 | DESMONTAJE GPS TODOS LOS VEHICULOS | PARKING INTERIOR C.C. ALISIOS |



Art. 12. MAPAS

12.1. MAPA GENERAL DE LA COMPETICIÓN
Secreto hasta la entrega de documentación.





12.2. UBICACIÓN DE LOS PUNTOS DE INTERÉS DEL RALLYE

Ubicación y coordenadas GPS de la ubicación del Parque Cerrado, Verificaciones y Oficina Permanente.

Centro Comercial Alisios (Coordenadas: 28° 5'38.33"N 15°28'26.84"O)

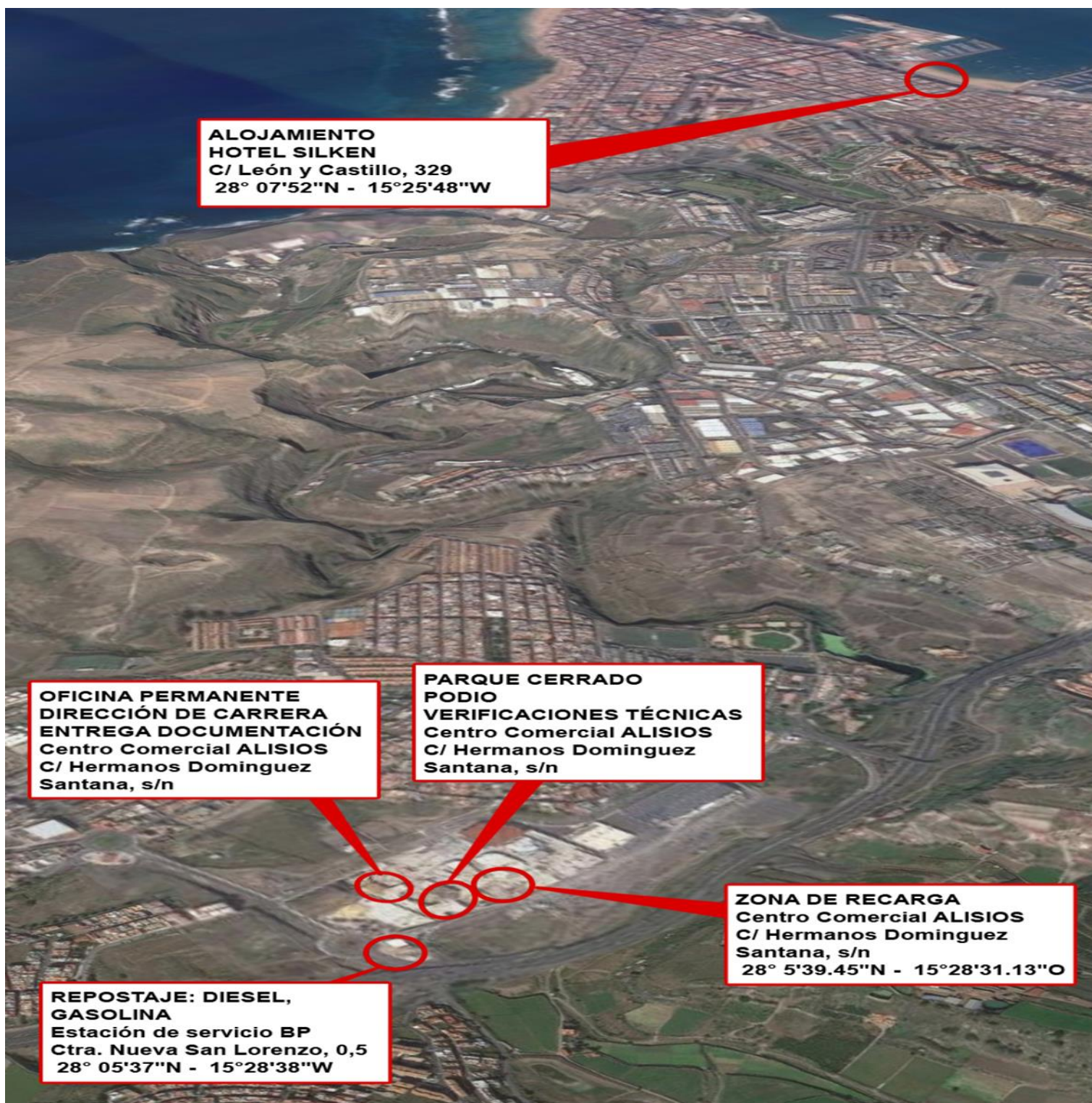



12.3. ESTACIÓN DE REPOSTAJE

Ubicación y coordenadas GPS de todas las recargas y repostajes que se van a utilizar.

Gasolinera BP C.C. Alisios (CORDENADAS GPS: 28° 5'37.07"N 15°28'38.60"O)

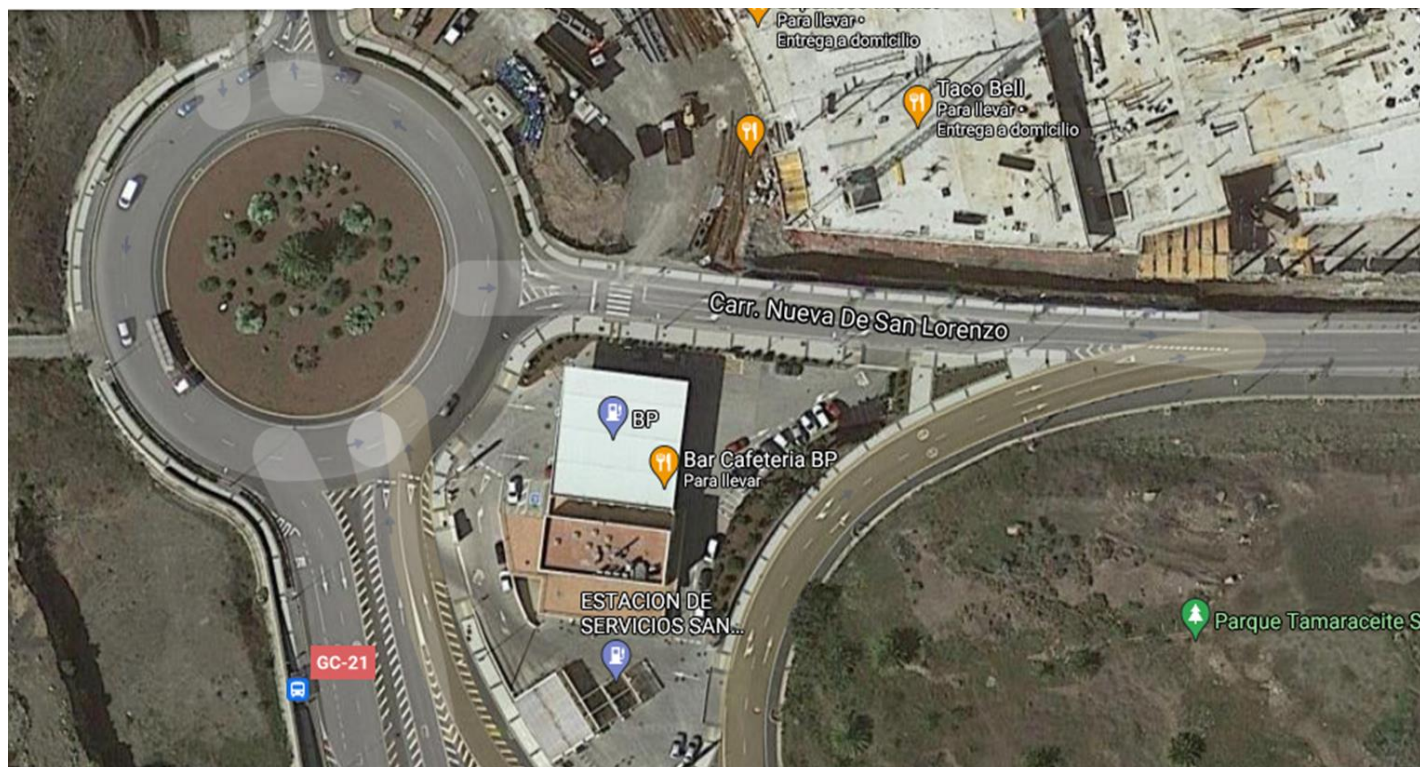

Art. 13. CÓDIGO MEDIO AMBIENTAL

Se recuerdan las reglas y recomendaciones prescritas en el Código Medio Ambiental de la Real Federación Española de Automovilismo con el fin de mejorar las relaciones entre el automovilismo deportivo y el medio ambiente.

Especialmente importantes son las recomendaciones recogidas en el punto 1.9 del citado Código Medioambiental

Art. 14. RECARGA DE VEHÍCULOS ELECTRICOS

TIPO DE CONEXIÓN: TIPO 2 (Mennekes-Mennekes)

VOLTAJE/AMPERAJE: 230V/32